

## Bilan octobre 2006

	Nombre établissements		Nombre salariés	
	2006	2005	2006	2005
Act. Agricoles et forestières	5	3	0	0
Industrie	1	2	10	1
Commerce	34	24	35	7
Services	17	17	10	4
Construction	12	8	3	3
<b>TOTAL</b>	<b>69</b>	<b>54</b>	<b>58</b>	<b>15</b>

## Activités créées par « Territoire »

	Ets	Salariés
<b>C.A.T.</b>		
Terrassement, démolition	1	2
Maçonnerie générale	1	0
Plomberie, chauffage	1	0
Plâtrerie, isolation	1	0
Commerce gros équip. Industriels	1	1
Poissonnerie	1	0
Boulangerie, pâtisserie	1	2
Conseil en gestion	1	1
Travaux de secrétariat	1	0
Coiffure	1	0
Négoce de machines	1	0
Organisation d'apéritifs	1	0
Vente de disques par correspondance	1	0
Vente articles de décoration	1	1
Commerce de jouets	1	0
Vente de thé	1	0
Vente plats à emporter	1	1
Bazar ambulant	2	0
Prêt-à-porter H F E	2	0
Pizzeria	1	0
Commerce divers sur internet	1	0
Vente sur internet de produits verriers	1	0
Agence commerciale	1	2
Agence immobilière	1	0
Création de spectacles vivants	1	2
Expert comptable	1	0
Conducteur de chantiers	1	0
Organisation de spectacles	1	0
Fruits et légumes en non sédentaire	1	0
Articles textiles en non sédentaire	2	0
Commerce d'optique	1	0
Commerce de détail habillement	1	2

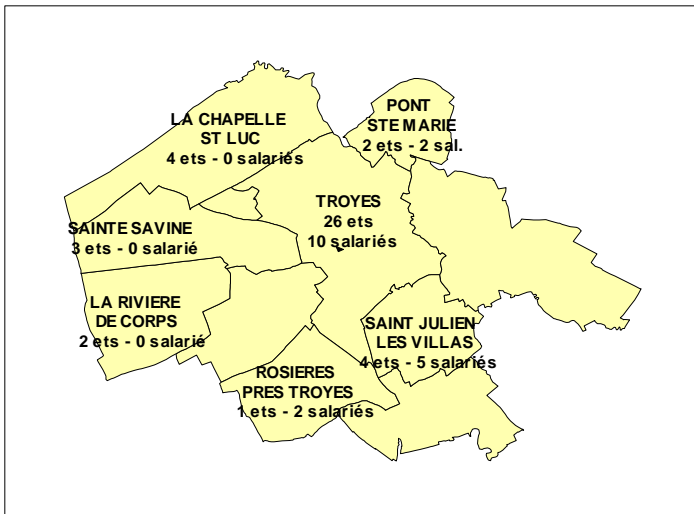

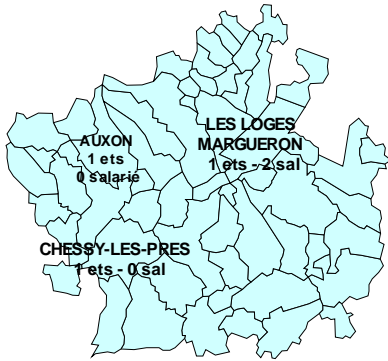
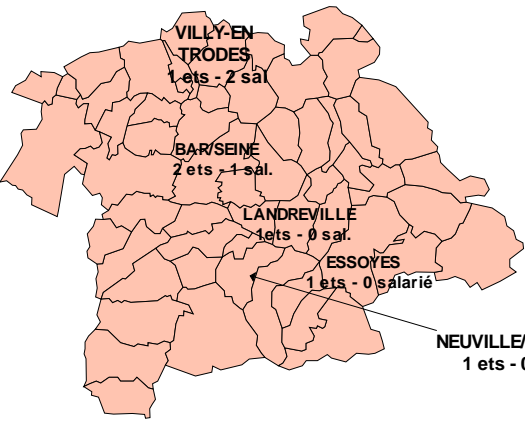
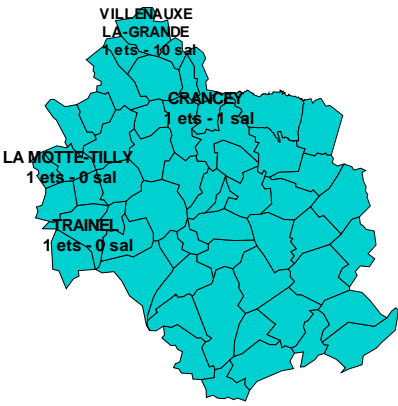
	Commerce automobile Organisation d'évènements Exploitation forestière Commerce équipement de la personne Commerce produits arts de la table Commerce pièces automobiles Commerce matériaux de construction	1 1 1 1 1 1 ----- <b>42</b>	0 0 0 0 5 0 0 ----- <b>19</b>
	<b>ARMANCE</b>  Cabinet d'ingénierie Organisation de manifestations Transports routiers	1 1 1 ----- <b>3</b>	0 0 2 ----- <b>2</b>
	<b>BARSEQUANAIS</b>  Bureau d'études Bazar ambulant Vente de produits informatiques Commerce de produits viticoles Plomberie, sanitaire Entretien d'espaces verts	1 1 1 1 1 1 ----- <b>6</b>	2 0 0 1 0 0 ----- <b>3</b>
	<b>NOGENTAIS</b>  Maçonnerie générale Vente menuiseries bois et PVC Bazar ambulant Poudrage, vernissage tous supports	1 1 1 1 ----- <b>4</b>	1 0 0 10 ----- <b>11</b>

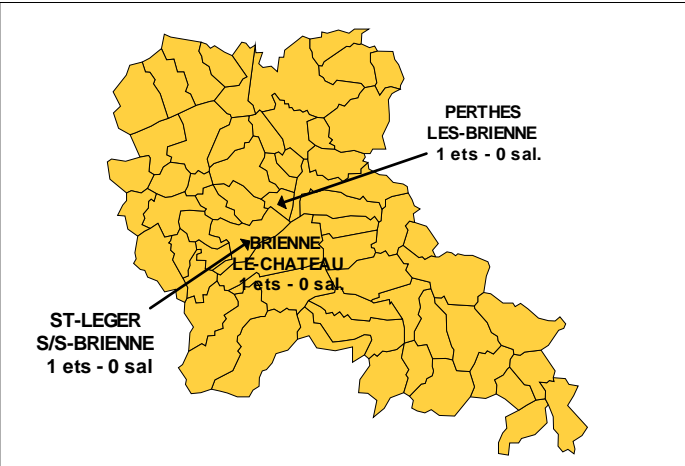
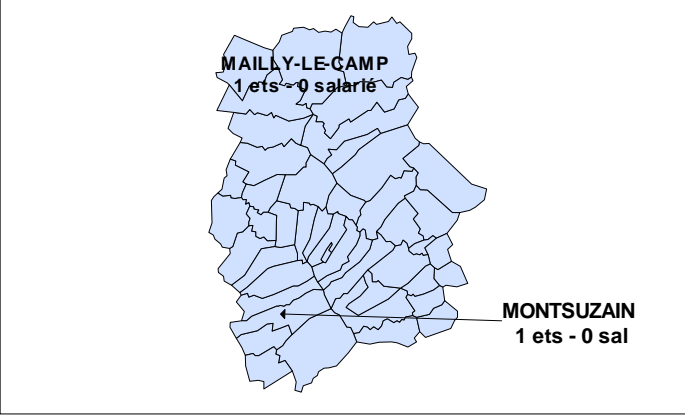
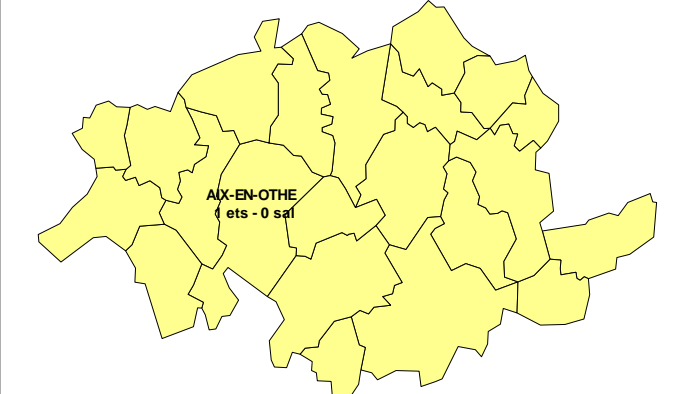
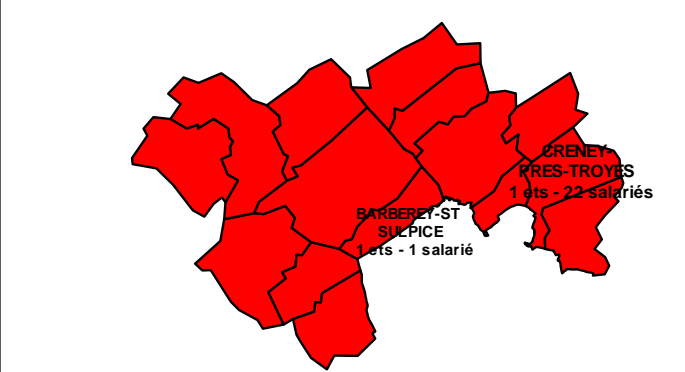
	<p><b>NORD EST AUBOIS</b></p> <p>Epandage d'engrais Restauration rapide Location de véhicules de moins de 3T5</p>	<p>1 1 1 ----- <b>3</b></p>	<p>0 0 0 ----- <b>0</b></p>
	<p><b>PLAINE DE CHAMPAGNE</b></p> <p>Paysagiste, pépiniériste Maître d'oeuvre</p>	<p>1 1 ----- <b>2</b></p>	<p>0 0 ----- <b>0</b></p>
	<p><b>Pays d'OTHE</b></p> <p>Installations électriques</p>	<p>1 ----- <b>1</b></p>	<p>0 ----- <b>0</b></p>
	<p><b>SEINE MELDA ET COTEAUX CHAMPENOIS</b></p> <p>Restauration Contrôle technique automobile</p>	<p>1 1 ----- <b>2</b></p>	<p>22 1 ----- <b>23</b></p>

	<p><b>PNRFO</b></p> <p>Restauration rapide* 1 0  Location de véhicules de moins de 3T5* 1 0  Travaux forestiers 1 0  -----  <b>3 0</b></p> <p><i>* Brienne le Château et St-Léger-sous-Brienne font également partie du Nord Est Aubeois</i></p>		
<p>Hors périmètre</p>	<p>Démolition 1 0  Maçonnerie générale 2 0  Installation chauffage réversible 1 0  Automobiles et pièces d'occasion 1 0  -----  <b>5 0</b></p>		

### Situation des différents territoires

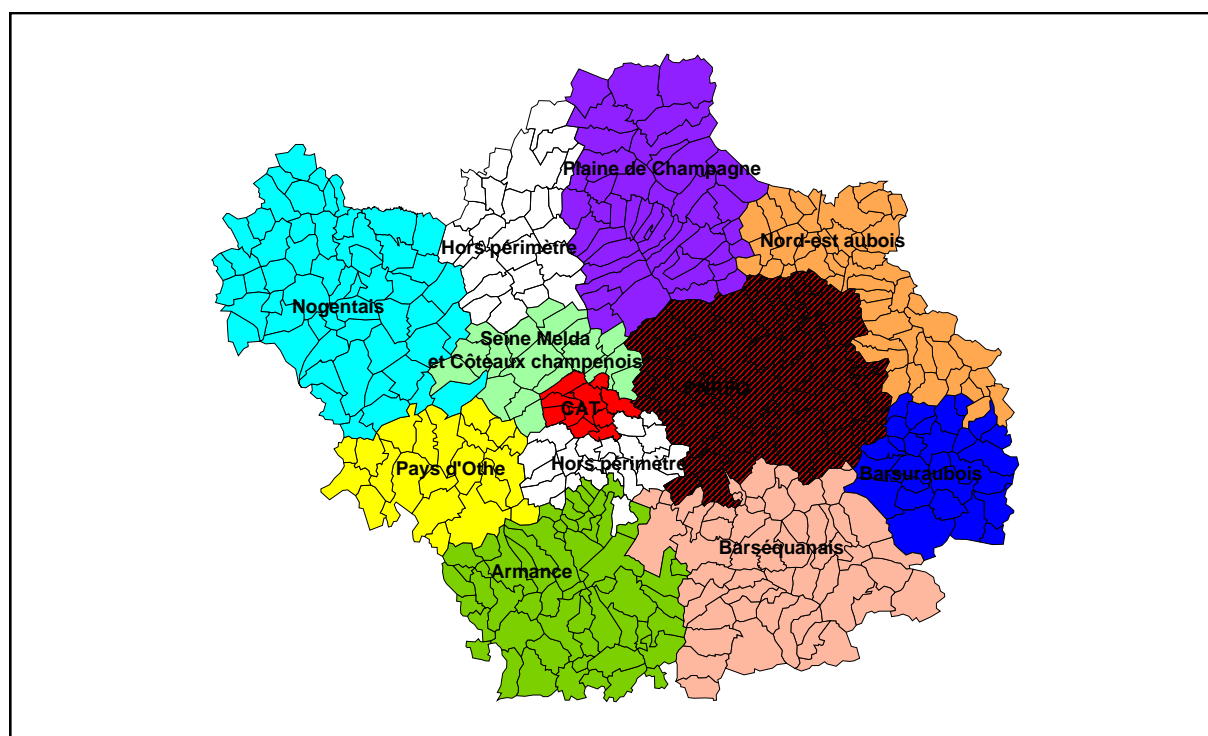

### Cumul des créations depuis janvier 2006

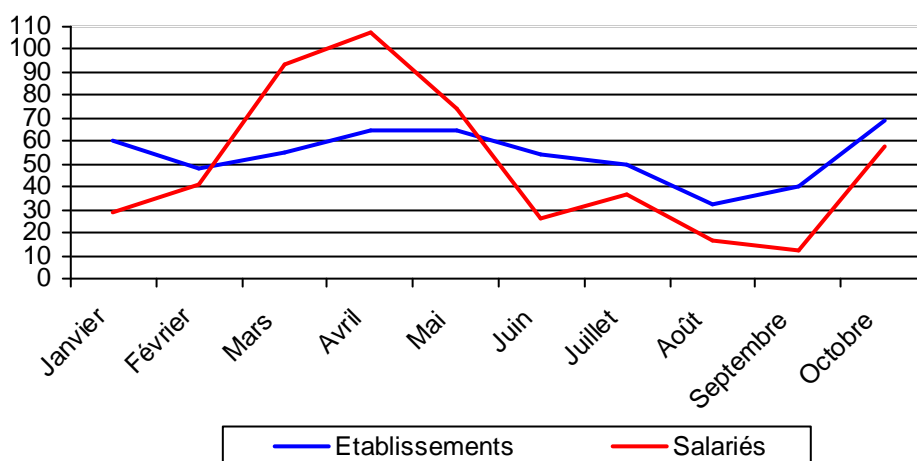

### Evénements Octobre 2006

**Commerce** : ouverture d'un restaurant « Courtepaille » à Creney-près-Troyes : 22 salariés.

**Industrie** : création d'une société spécialisée dans le laquage en époxy, vernis et impression sur tous supports à Villenauxe-la-Grande : 10 salariés.